

**DET. MEIO-FIO MFC03**  
SEM ESCALA  
777,69 metros de meio-fio

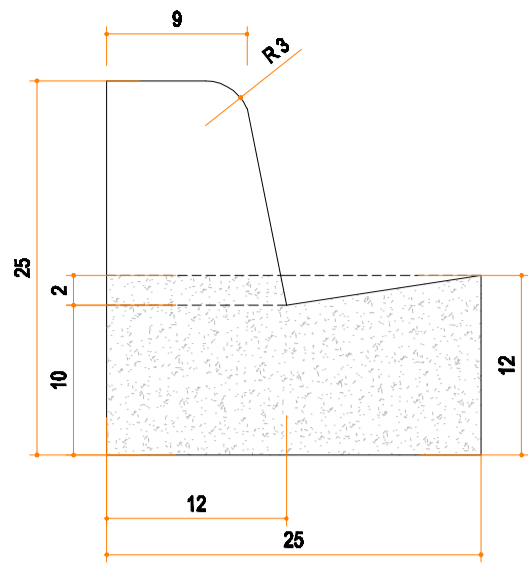

**DET. MEIO-FIO MFC03 REBAIXADO**  
SEM ESCALA  
114,00 metros de meio-fio

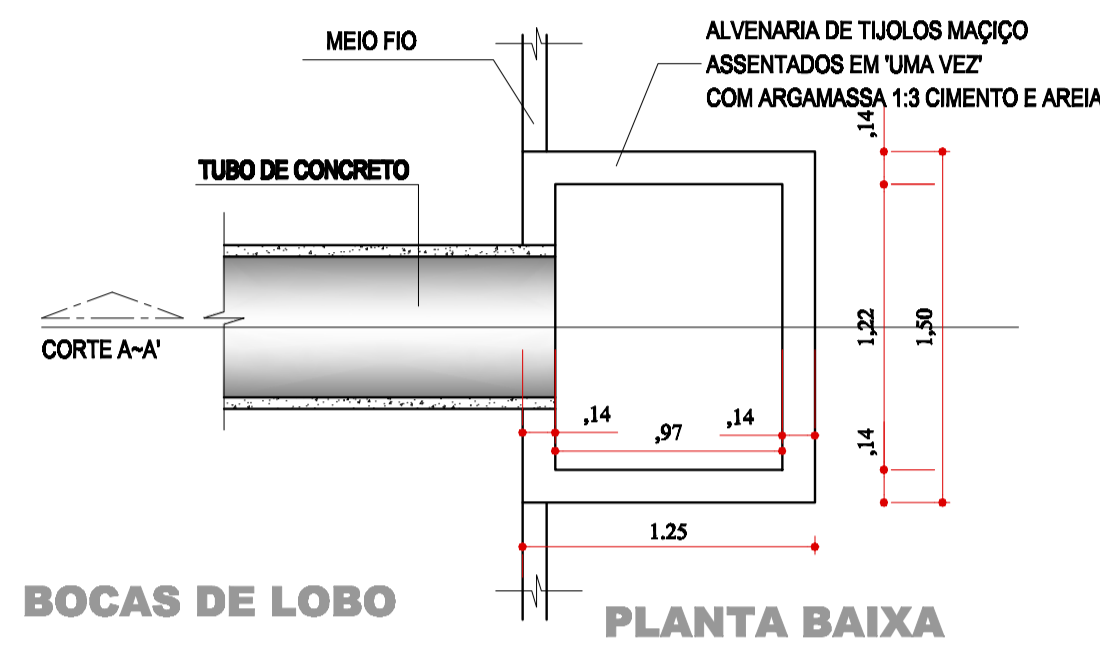

**BOCAS DE LOBO**  
PLANTA BAIXA

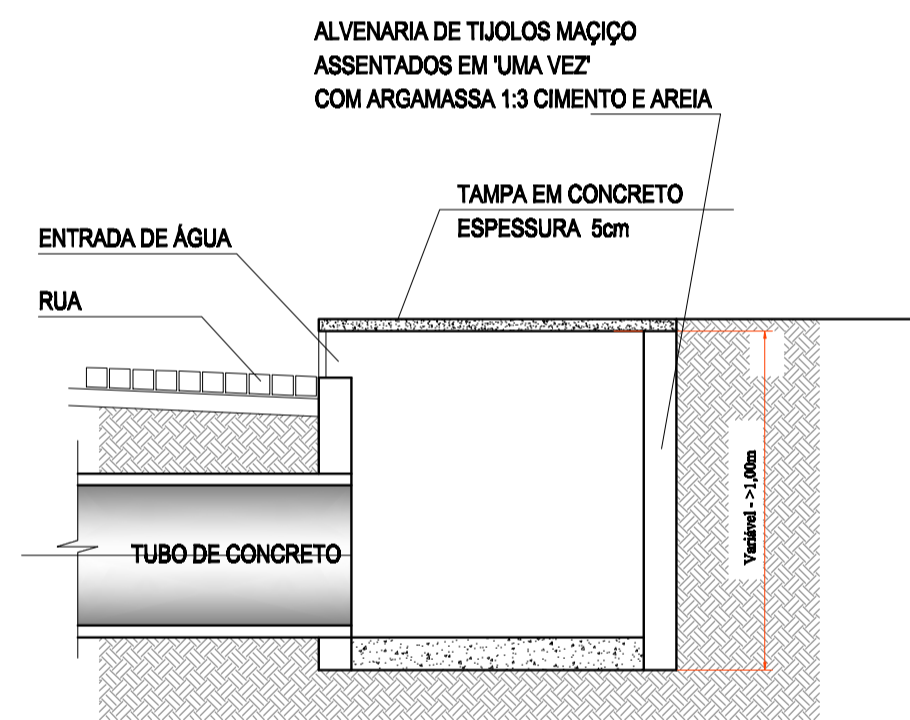

**CORTE A-A'**

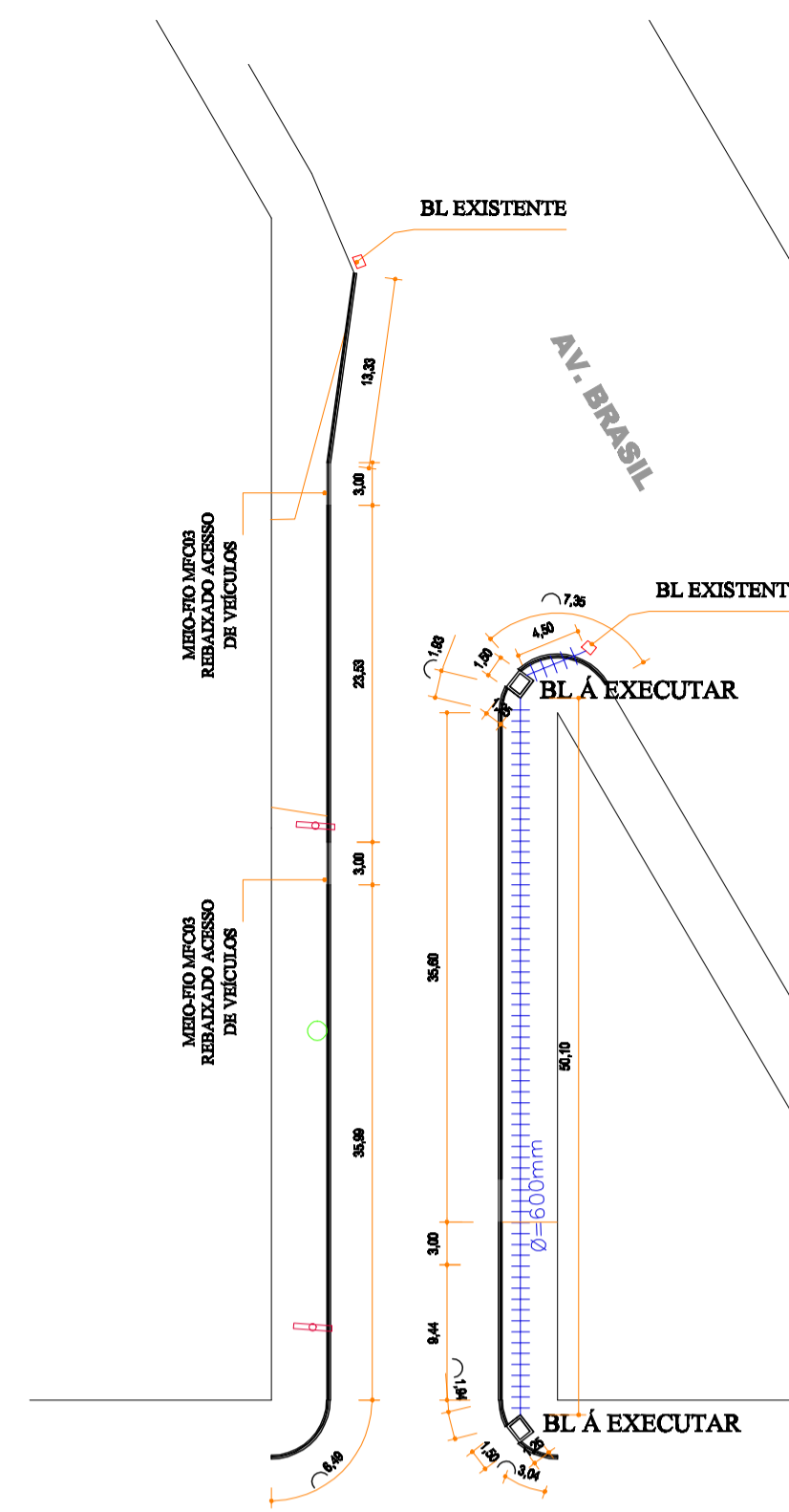

RUA MINAS GERAIS

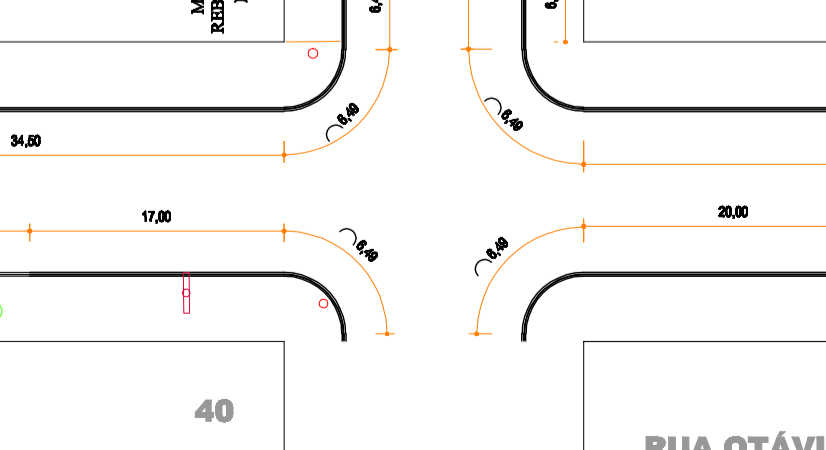
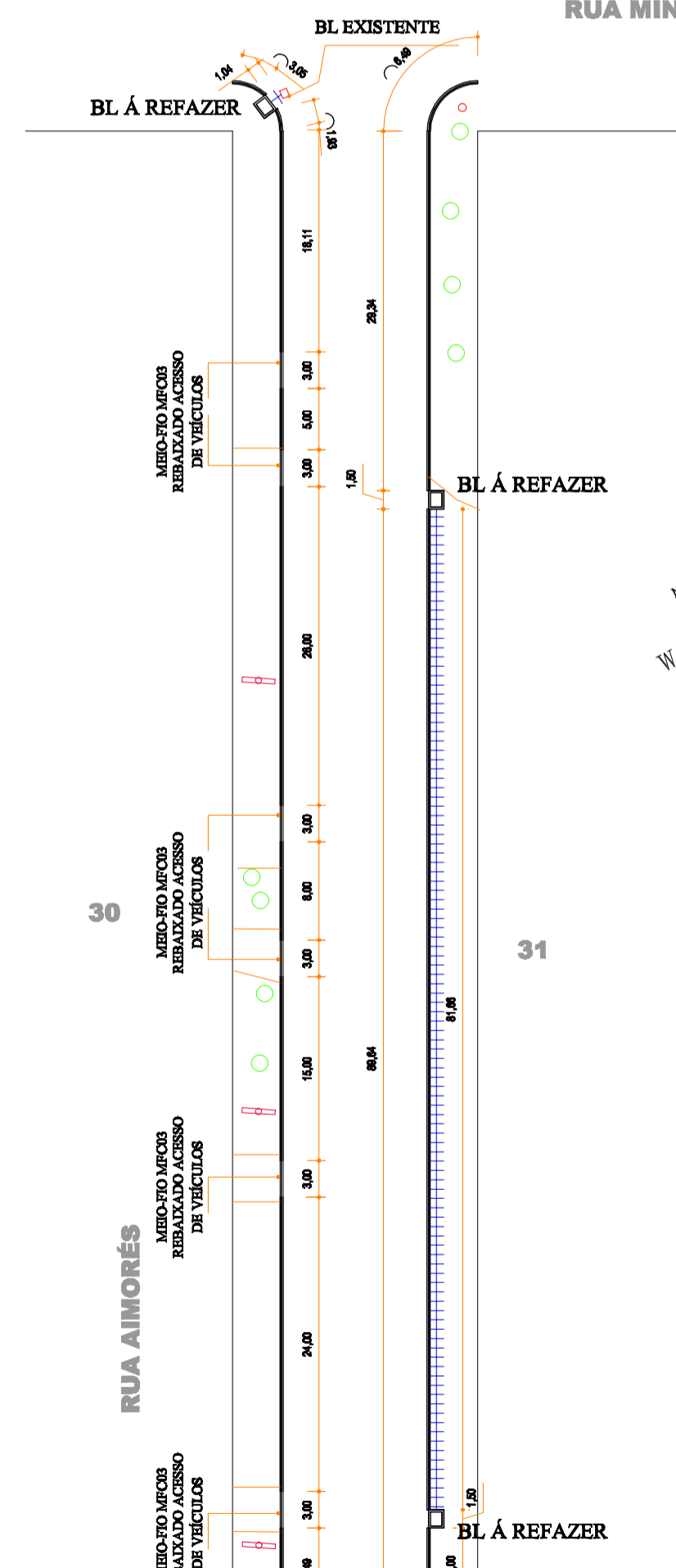

RUA OTÁVIO KISCHNER

**SECÇÃO TRANSVERSAL TIPO DRENO RACHÃO**  
SEM ESCALA  
RUA OTÁVIO KISCHNER

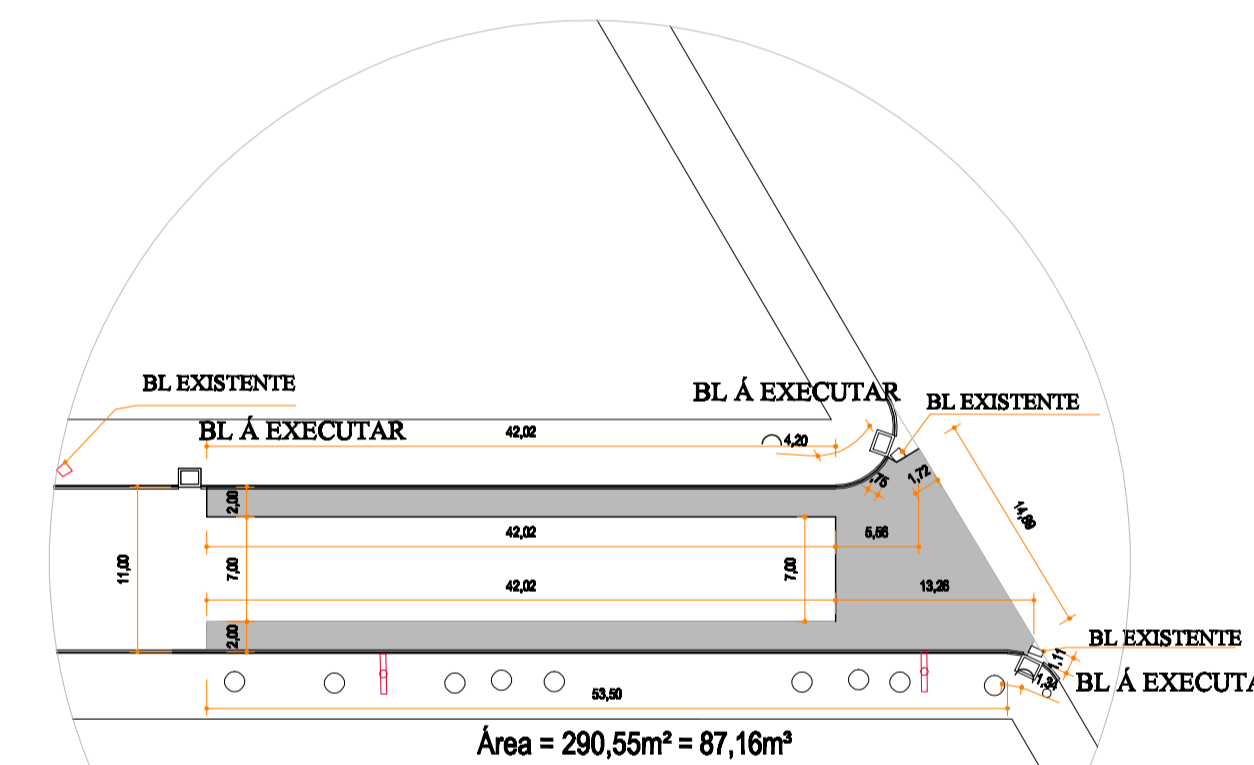
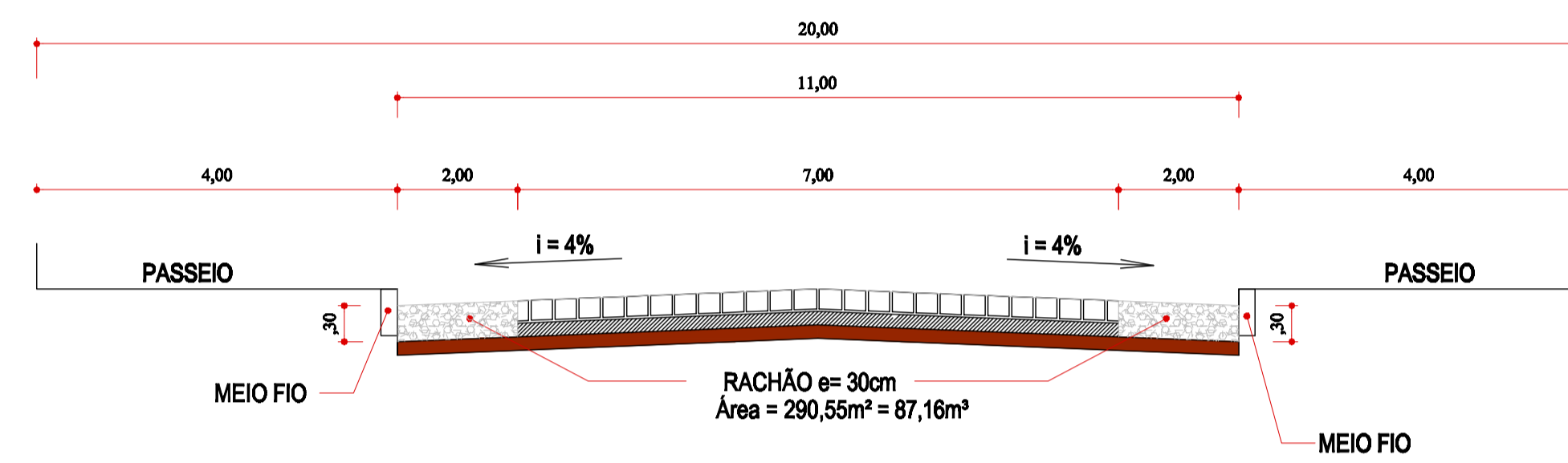

**DETALHE DRENO RACHÃO**  
Escala: 1/500

**LEGENDA:**

- Tubos: (A Executar)  
 Ø=600 132,80 metros
- Boca de Lobo: (A Executar)  
 07
- Boca de Lobo: (Existente)  
 06

95

98

**PLANTA DRENAGEM E ASSENTAMENTO MEIO-FIO**  
Escala: 1/500

Revisões da Prancha			
-	Comentários	Autor	Data
01	Revisão Geral	Amanda Evandro	23/08/2023
02	-	-	-

PREFEITURA MUNICIPAL	SALÚDE PÚBLICA
MUNICÍPIO DE CAPANEMA	
<b>APROVADO</b>	
RUBENS L. R. SOUZA ENGENHEIRO CIVIL MUNICIPAL DE CAPANEMA - PR MÉRCULO Nº 1946-1	

**RECAPEAMENTO ASFÁLTICO**

OBRA: PROJETO ASSENTAMENTO MEIO FIO E DRENAGEM PLUVIAL  
RECAPEAMENTO ASFÁLTICO EM CBUQ  
Rua Aimorés e Rua Otávio Kischner - Centro - Capanema Pr.

RESPONSÁVEL TÉCNICO: <b>AMANDA PEREIRA DE ANDRADE</b> ENGENHEIRA CIVIL MUNICIPAL - MAT. 3523-1	ÁREA TOTAL: 5.340,20m²	LOCALIDADE/BAIRRO: Centro	Desenvolvimento Proj: Thales C. Malhada	FOLHA: UNICA
ESCALA: INDICADA	DATA: Agosto de 2023	PREFEITO MUNICIPAL		